Andalucía Transversal en Jane's Walk Sevilla

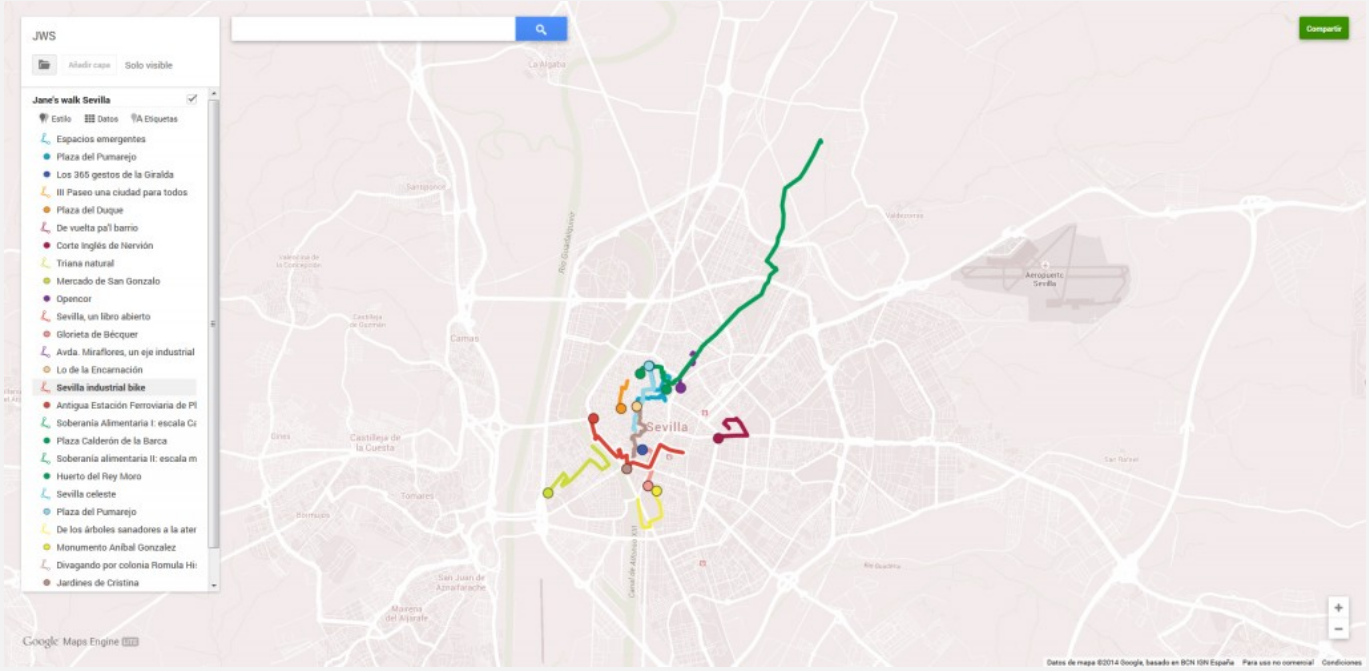

Durante los días 2,3 y 4 de Mayo, conmemorando las ideas de la urbanista Jane Jacobs, se desarrollarán 15 paseos por la ciudad de Sevilla con el objetivo de que el ciudadano salga a conocer su barrio. El grupo de investigación «Andalucía Transversal» participará en esta iniciativa con dos itinerarios, «Espacios emergentes» y «Sevilla Industrial Bike».

Puedes ver los paseos de JWS (1ª ed) en: https://mapsengine.google.com/map/edit?mid=z1Gu1YzfDFTE.kgu0ZQOJga_Q